

Instrukcja obsługi stacji ładowania



Ensto Wallbox

- 1 Ładowanie za pomocą aplikacji GreenWay z kodem QR
- 2 Ładowanie za pomocą aplikacji GreenWay z wyborem stacji na mapie
- 3 Ładowanie za pomocą karty RFID
- 4 Ładowanie za pomocą Portalu Klienta
- 5 Ładowanie jednorazowe

1. Proces ładowania za pomocą aplikacji Greenway z kodem QR

1.1

Zaloguj się do aplikacji mobilnej GreenWay Polska. Jeżeli musisz ją najpierw pobrać, odszukaj ją w App Store lub Google Play pod nazwą GreenWay Polska, lub zeskanuj jeden z poniższych kodów QR.



1.2

Podłącz przewód Typ 2 do pojazdu a następnie do stacji ładowania.

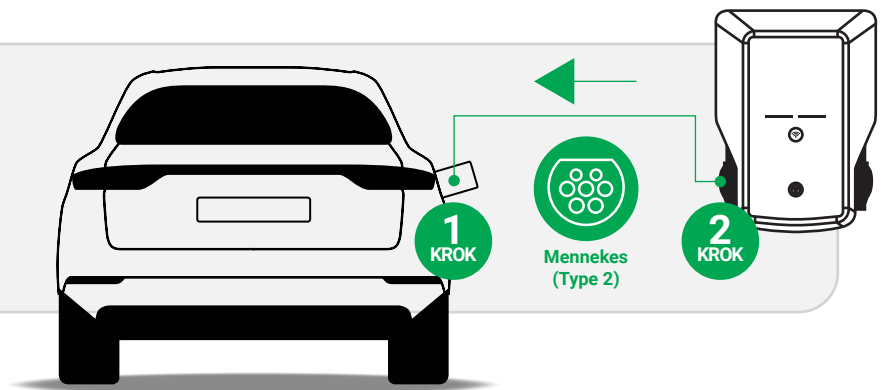

1.3

W aplikacji kliknij na niebieską ikonkę kodu QR (znajduje się w prawym dolnym rogu). Zeskanuj kod z naklejki, znajdującej się nad interesującym Cię złączem.

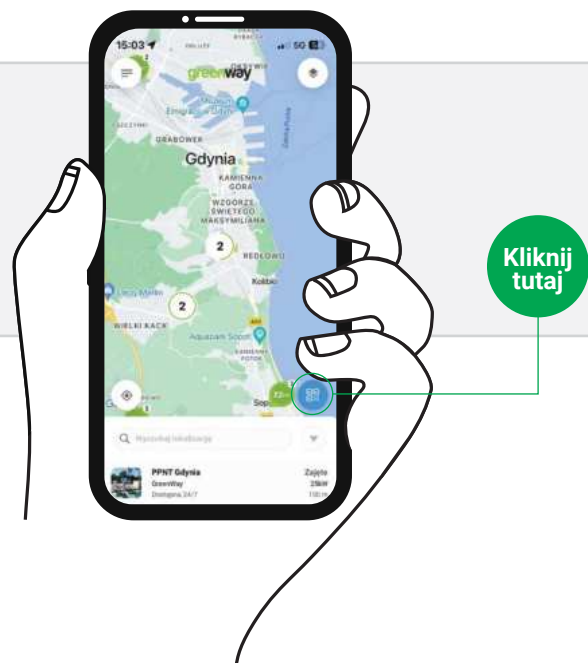

1. Proces ładowania za pomocą aplikacji Greenway z kodem QR

1.4

Po rozpoczęciu ładowania masz możliwość obserwacji jego przebiegu w mobilnej aplikacji. Uzyskasz tam informacje na temat czasu i mocy ładowania oraz stanu naładowania baterii. Informacją o rozpoczęciu ładowania będzie również zaświecenie się na niebiesko paska LED znajdującego się w środkowej części stacji ładowania.

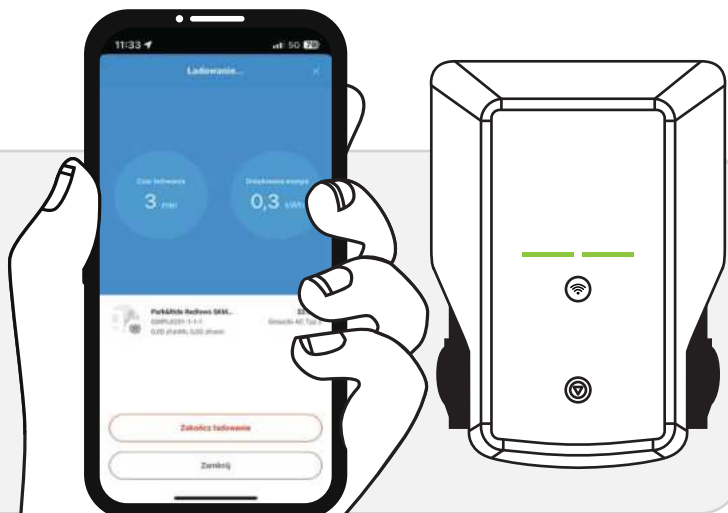

WAŻNE! Pamiętaj, że po przekroczeniu 80% pojemności baterii prędkość ładowania znacznie spada.

1.5

Aby zakończyć ładowanie, w aplikacji kliknij "Zakończ ładowanie".

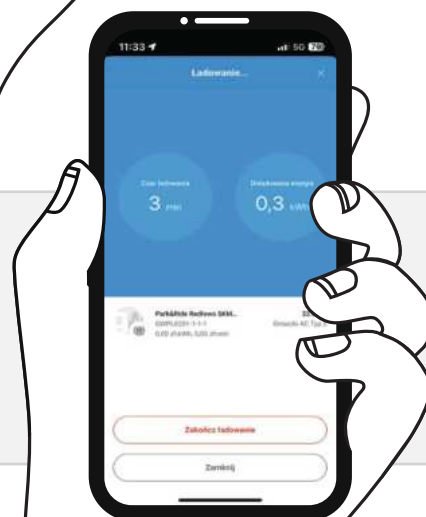

1.6

Odłącz przewód od pojazdu a następnie od stacji ładowania.

WAŻNE! Jeżeli pojazd uniemożliwia odłączenie przewodu poprzez blokowanie go wewnątrz pojazdu, odblokuj pojazd lub potwierdź odłączenie złącza bezpośrednio w pojeździe.

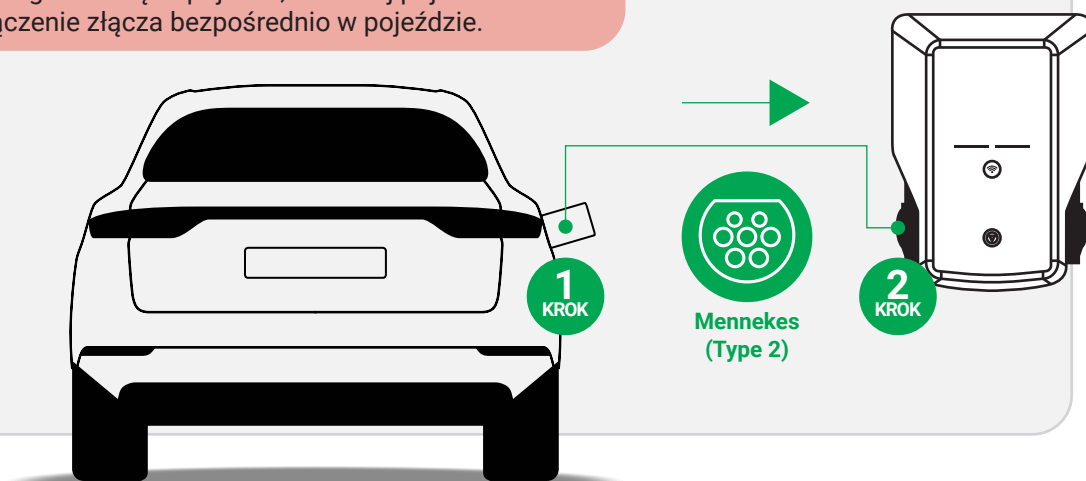

W przypadku skorzystania z przycisku awaryjnego prosimy o niezwłoczny kontakt z naszą infolinią dostępną 24/7 pod numerem **+48 58 325 10 77**.

2. Proces ładowania za pomocą aplikacji Greenway z wyborem stacji na mapie

2.1

Zaloguj się do aplikacji mobilnej GreenWay Polska. Jeżeli musisz ją najpierw pobrać, odszukaj ją w App Store lub Google Play pod nazwą GreenWay Polska, lub zeskanuj jeden z poniższych kodów QR.



2.2

Na mapie, kliknij w pinezkę lokalizacji, która Cię interesuje, a następnie rozwiń szczegóły dotyczące tej lokalizacji klikając w strzałkę znajdującą się obok jej nazwy.

1 KROK



2 KROK

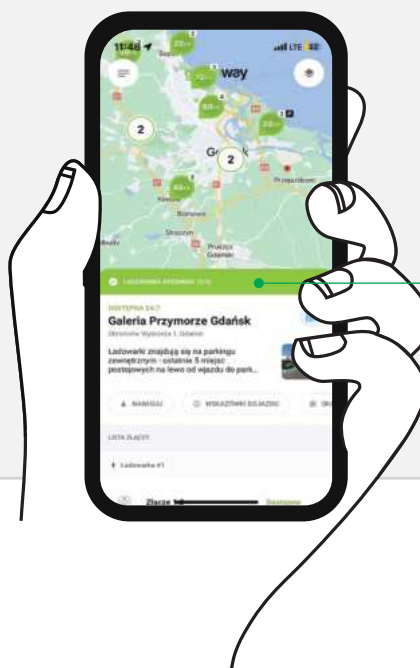

2. Proces ładowania za pomocą aplikacji Greenway z wyborem stacji na mapie

2.3

Podłącz przewód Typ 2 do pojazdu a następnie do stacji ładowania.

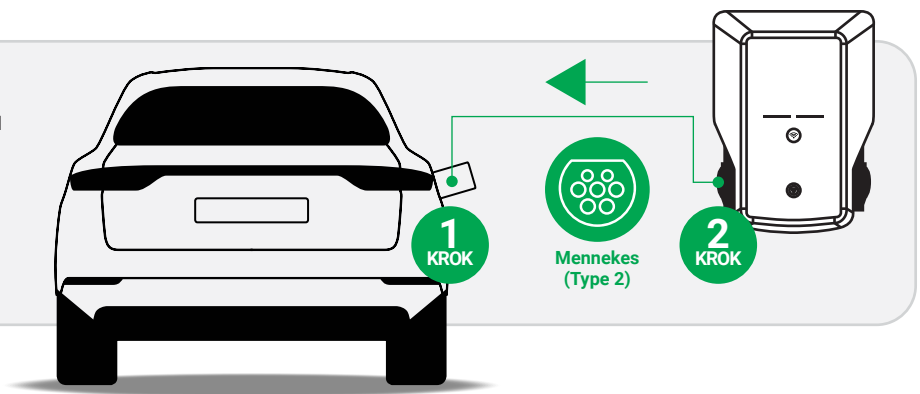

2.4

W szczegółach lokalizacji znajdź złącze, które Cię interesuje. Następnie wybierz „Rozpocznij ładowania” obok wybranego złącza.

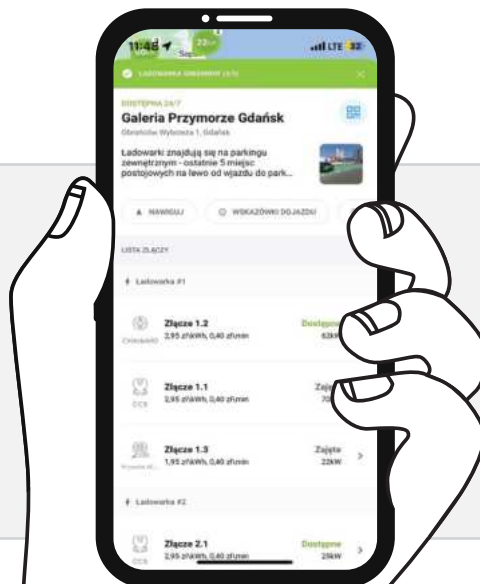

2.5

Po rozpoczęciu ładowania masz możliwość obserwacji jego przebiegu w mobilnej aplikacji. Uzyskasz tam informacje na temat czasu i mocy ładowania oraz stanu naładowania baterii. Informacją o rozpoczęciu ładowania będzie również zaświecenie się na niebiesko paska LED, znajdującego się w środkowej części stacji ładowania.

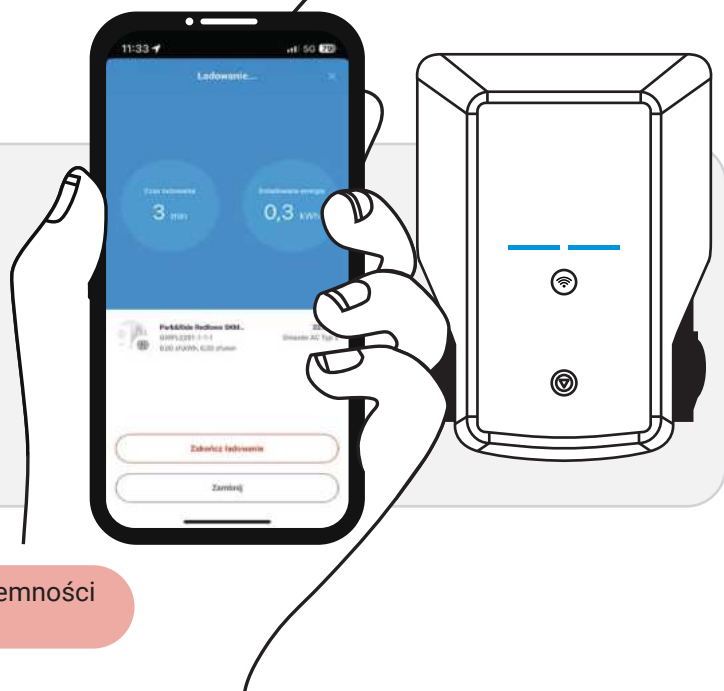

WAŻNE! Pamiętaj, że po przekroczeniu 80% pojemności baterii prędkość ładowania znacznie spada.

2. Proces ładowania za pomocą aplikacji Greenway z wyborem stacji na mapie

2.6

Aby zakończyć ładowanie, w aplikacji kliknij "Zakończ ładowanie".

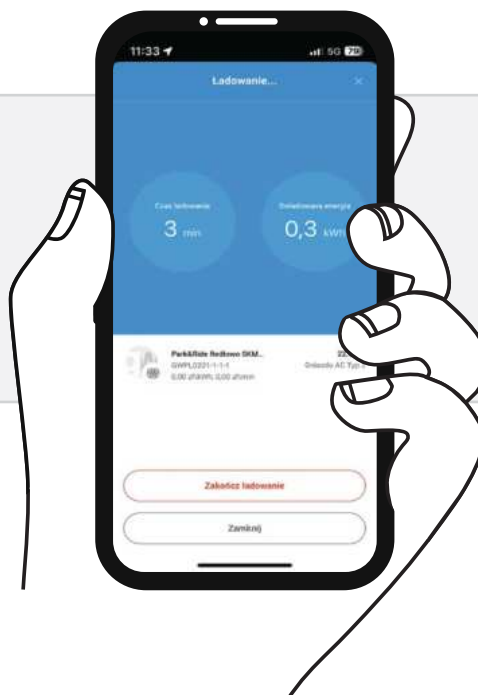

2.7

Odłącz przewód od pojazdu a następnie od stacji ładowania.

WAŻNE! Jeżeli pojazd uniemożliwia odłączenie przewodu poprzez blokadę go wewnątrz pojazdu, odblokuj pojazd lub potwierdź odłączenie złącza bezpośrednio w pojeździe.

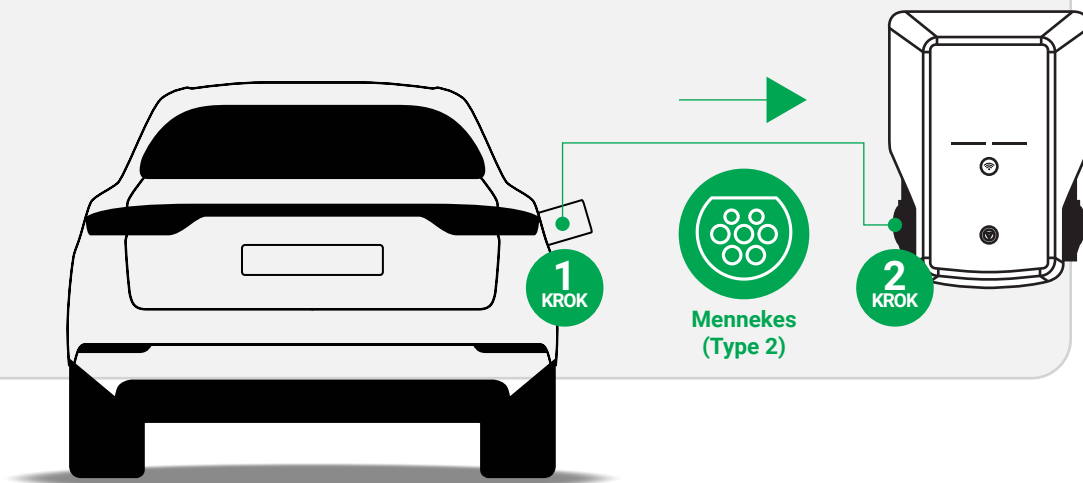

W przypadku skorzystania z przycisku awaryjnego prosimy o niezwłoczny kontakt z naszą infolinią dostępną 24/7 pod numerem **+48 58 325 10 77**.

3. Ładowanie za pomocą karty RFID

3.1

Podłącz odpowiedni przewód Typ 2 do pojazdu a następnie do stacji ładowania.

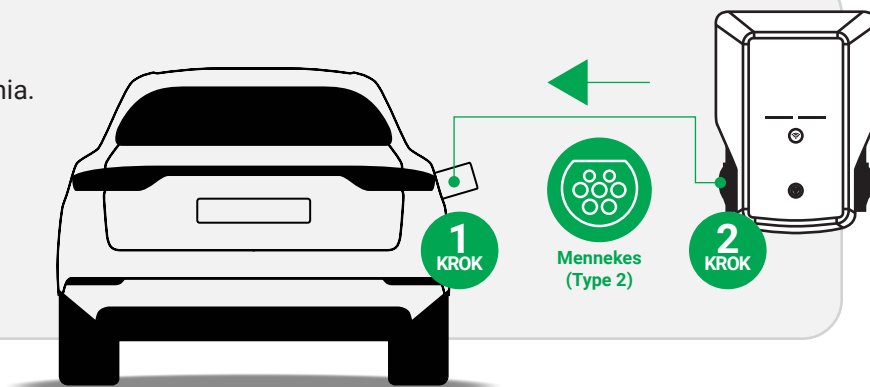

3.2

Przyłóż i przytrzymaj kartę RFID do czytnika kart znajdującego się pod paskami LED.

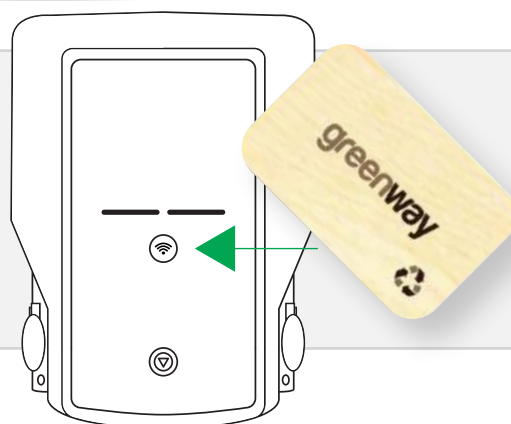

3.3

Ładowanie rozpocznie się automatycznie. Informacją o rozpoczęciu ładowania będzie również zaświecenie się na niebiesko paska LED, znajdującego się na środku stacji ładowania.

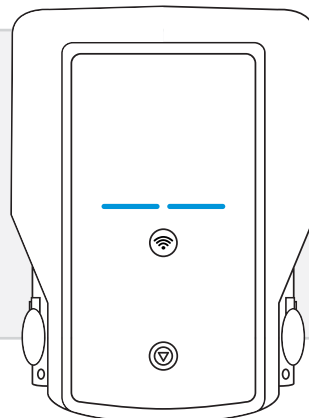

3.4

Aby zakończyć ładowanie, ponownie przyłóż i przytrzymaj kartę RFID do czytnika kart znajdującego się pod paskami LED.

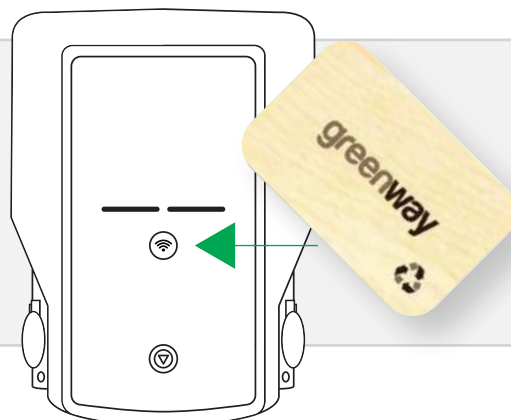

4. Ładowanie za pomocą Portalu Klienta znajdującego się na stronie internetowej www.greenwaypolska.pl

4.1

Wejdź na stronę driver.greenwaypolska.pl a następnie zaloguj się do swojego konta poprzez wybranie opcji „Zaloguj się” znajdującej się po lewej stronie ekranu.

2
KROK

1
KROK

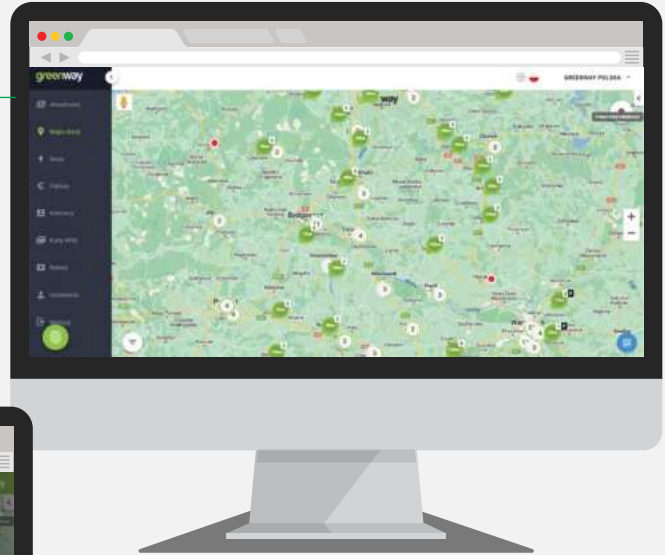
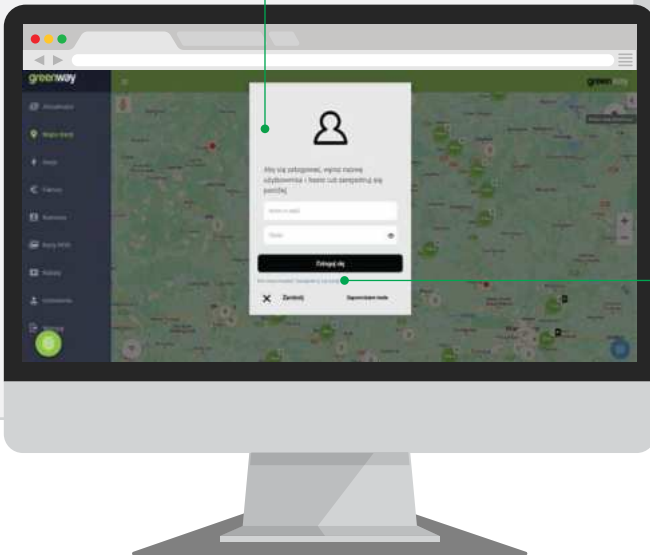

Jeżeli nie posiadasz konta, dokonaj rejestracji wybierając opcję „Zarejestruj się tutaj”.

4.2

Na mapie, kliknij w pinezkę lokalizacji, która Cię interesuje. Następnie wybierz przewód, za pomocą którego chcesz ładować poprzez kliknięcie opcji „Wybierz” znajdującej się obok nazwy przewodu.

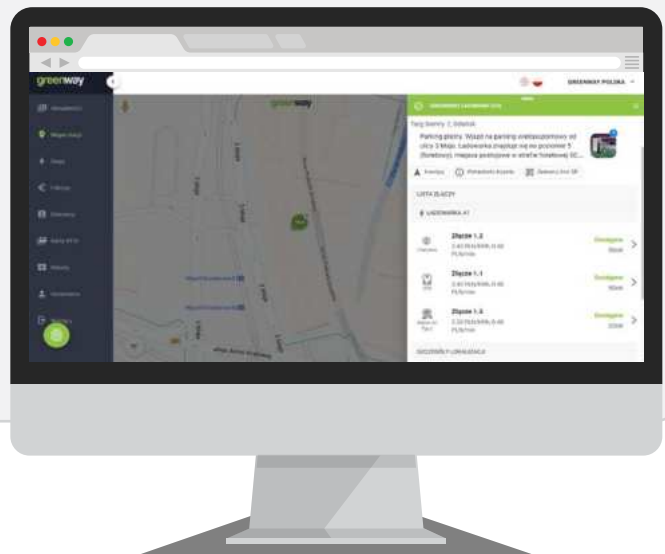

4. Ładowanie za pomocą Portalu Klienta znajdującego się na stronie internetowej www.greenwaypolska.pl

4.6

Aby zakończyć ładowanie, w Portalu Klienta kliknij "Zatrzymaj".

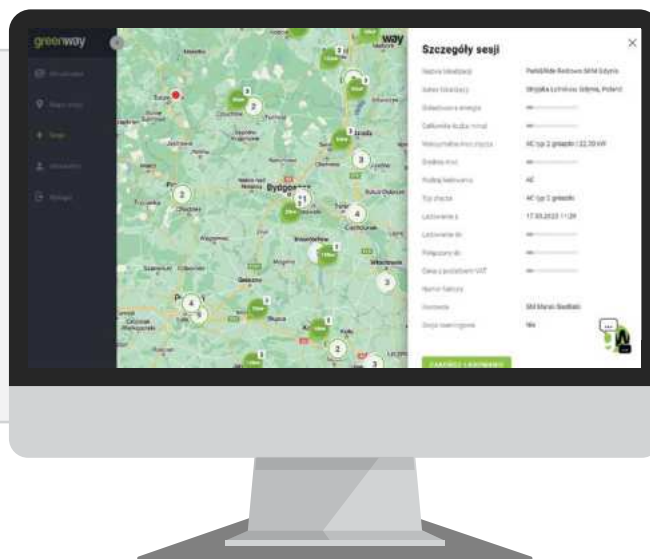

4.7

Odłącz przewód od pojazdu a następnie od stacji ładowania.

WAŻNE! Jeżeli pojazd uniemożliwia odłączenie przewodu poprzez blokadę go wewnątrz pojazdu, odblokuj pojazd lub potwierdź odłączenie złącza bezpośrednio w pojeździe.

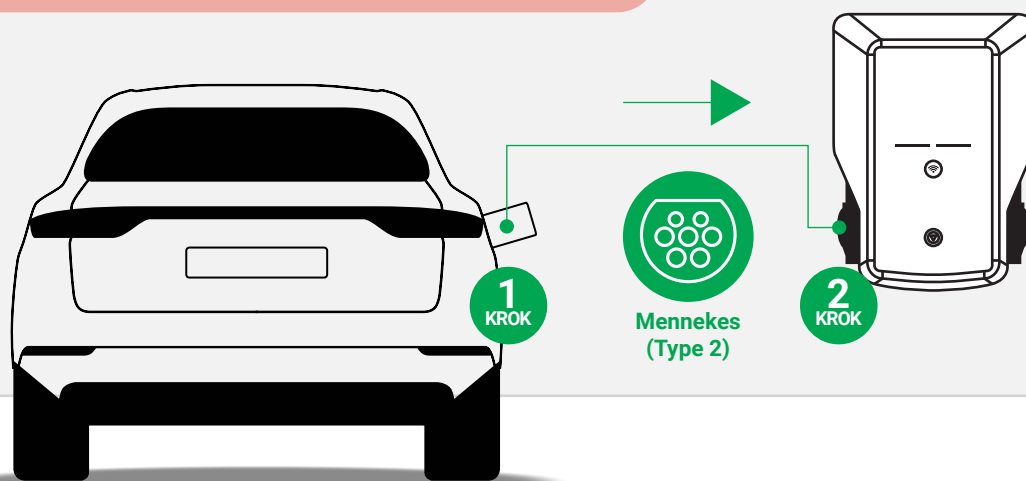

W przypadku skorzystania z przycisku awaryjnego prosimy o niezwłoczny kontakt z naszą infolinią dostępną 24/7 pod numerem **+48 58 325 10 77**.

5. Ładowanie jednorazowe

5.1

Podłącz przewód Typ 2 do pojazdu a następnie do stacji ładowania.

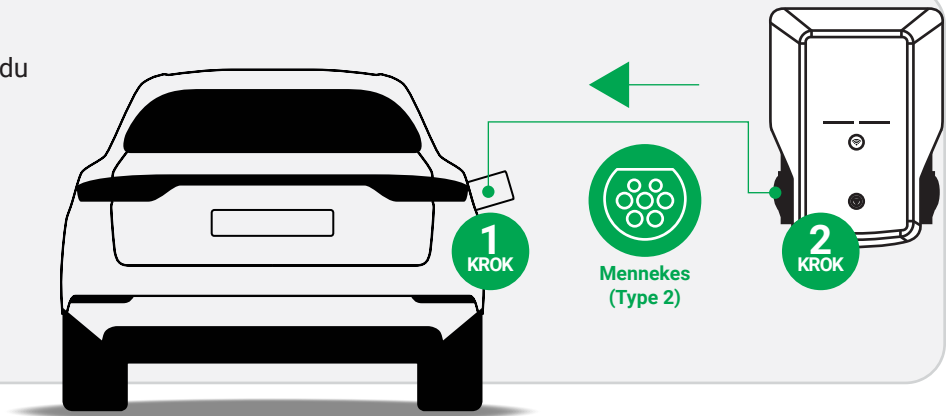

5.2

Wejdź na stronę: client.greenwaypolska.pl, a następnie kliknij: Ładowanie jednorazowe.

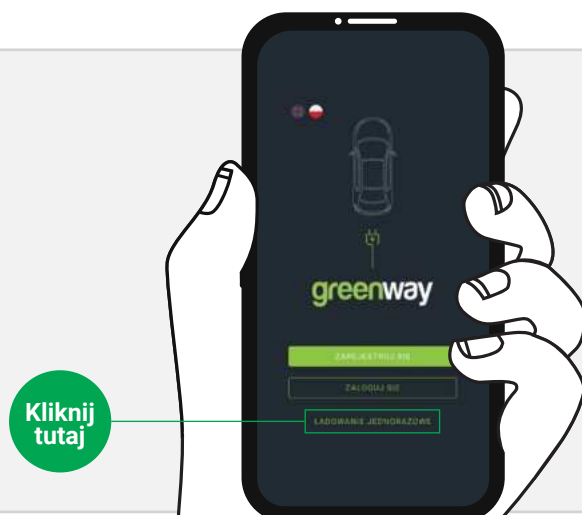

5.3

Na mapie, kliknij w pinezkę lokalizacji, która Cię interesuje. Następnie wybierz przewód, za pomocą którego chcesz ładować poprzez kliknięcie opcji „Wybierz” znajdującej się obok nazwy przewodu.

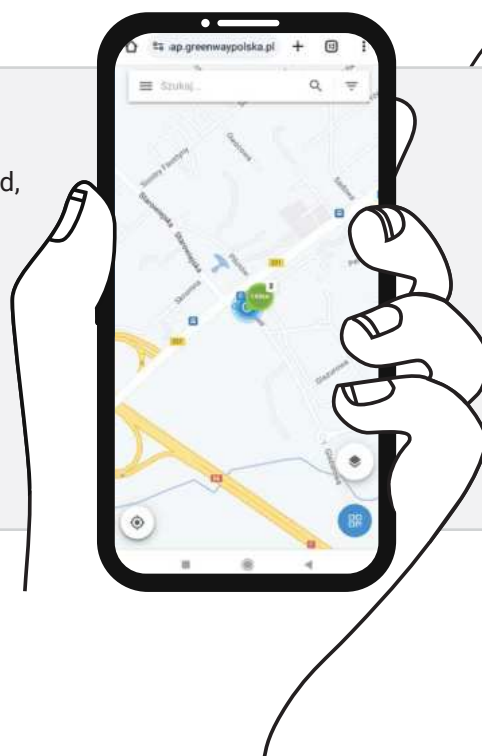

5. Ładowanie jednorazowe

5.4

Wybierz interesujące Cię złącze.

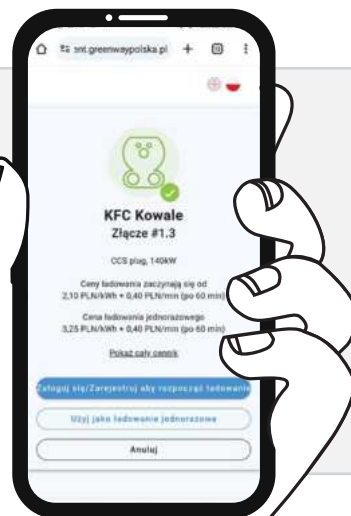

5.5

Wprowadź dane karty.

Wprowadź dane

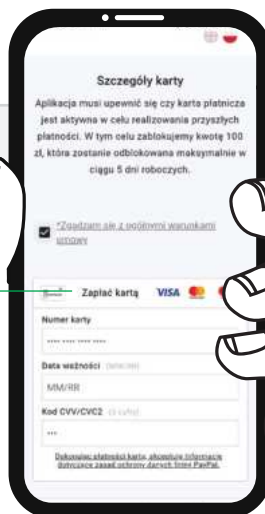

5.6

Po rozpoczęciu ładowania masz możliwość obserwacji jego przebiegu w mobilnej aplikacji. Uzyskasz tam informacje na temat czasu i mocy ładowania oraz stanu naładowania baterii. Informacją o rozpoczęciu ładowania będzie również zaświecenie się na niebiesko paska LED, znajdującego się na środku stacji ładowania.

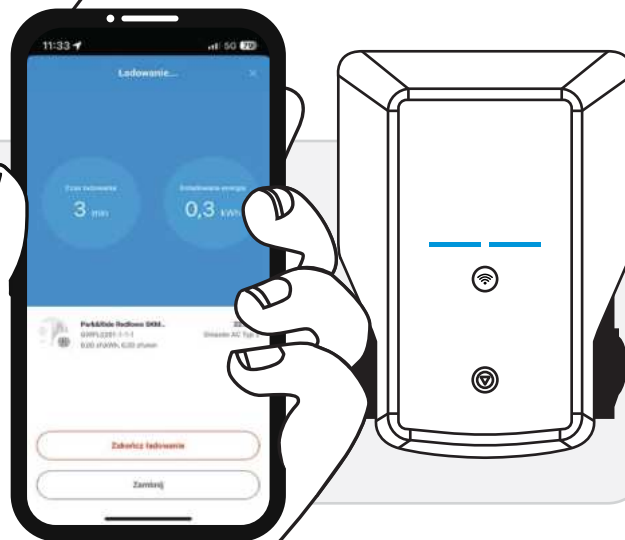

WAŻNE! Pamiętaj, że po przekroczeniu 80% pojemności baterii prędkość ładowania znacznie spada.

5. Ładowanie jednorazowe

5.7

Aby zakończyć ładowanie kliknij "Zakończ sesję ładowania".

Kliknij tutaj

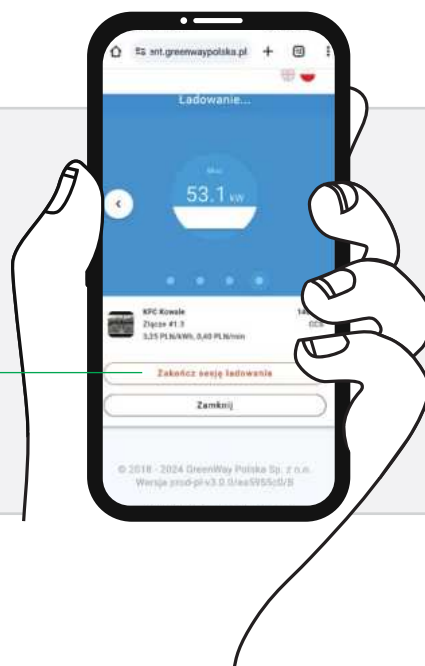

5.8

Odłącz przewód od pojazdu i odstaw go z powrotem na miejsce.

WAŻNE! Jeżeli pojazd uniemożliwia odłączenie przewodu poprzez blokowanie go wewnątrz pojazdu, odblokuj pojazd lub potwierdź odłączenie złącza bezpośrednio w pojeździe.

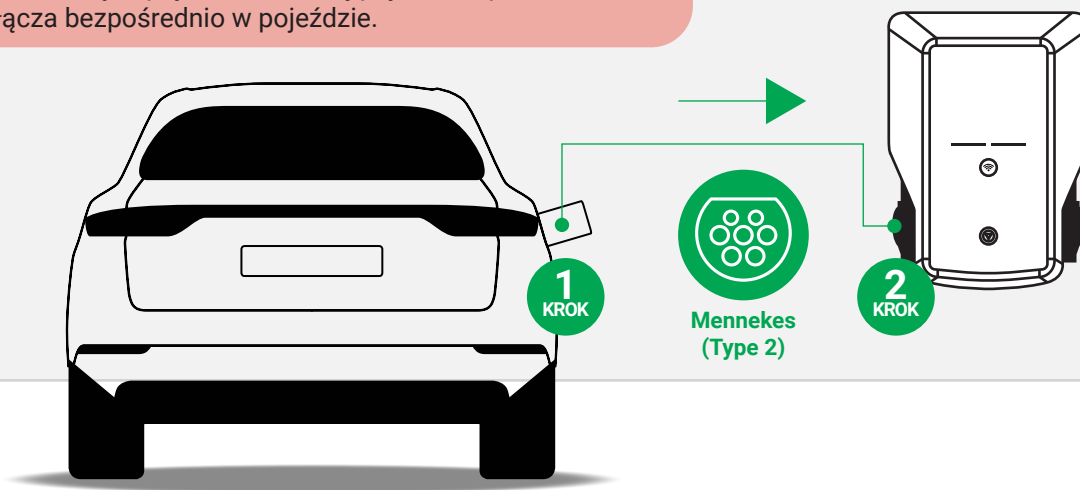

W przypadku skorzystania z przycisku awaryjnego prosimy o niezwłoczny kontakt z naszą infolinią dostępną 24/7 pod numerem **+48 58 325 10 77**.



GreenWay Polska Sp. z o.o.
ul. Łużycka 3c
81-537 Gdynia

tel. +48 58 325 10 77

greenwaypolska.pl